

- LEGENDA :
- OPRAVY PŘÍPADNÝCH KAVEREN BET. ZDIVA OBJEKTU REPROFILAČNÍ MALTOU. ZVĚTRALÉ ZDIVO BUDE PŘED NANÁŠENÍM MALTY OSEKÁNO AŽ NA "ZDRAVÝ" ZÁKLAD A OČIŠTĚNO TLAKOVOU VODOU. ODSTRANĚNÍ ZVĚTRALÉHO ZDIVA BUDE V MIN. TLOUŠŤCE 20 mm
 - OPRAVA STÁVAJÍCÍCH DRÁŽEK DLUŽÍ A ŽEBŘÍKU - OCELOVÉ KONSTRUKCE BUDOU OBROUŠENY A NATŘENY 2 x EMAILEM (HNĚDÁ BARVA)
 - OPRAVA POKLOPU - POKLOP BUDE OČIŠTĚN A OBROUŠEN OD RZI A ZBYTKŮ STARÉHO NÁTĚRU, PŘÍPADNĚ POKŘÍVENÍ MŘÍŽE BUDOU VYROVNÁNY A KONSTRUKCE NATŘENA 2 x EMAILEM (HNĚDÝ)
 - OPRAVA OCEL LÁVKY - OCELOVÉ NOSNÍKY I ROŠTY BUDOU OBROUŠENY OD RZI A ZBYTKŮ NÁTĚRU, NA BOKY NOSNÍKŮ BUDOU PŘIVÁŘENY ÚCHYTÝ PRO ZÁBRADLÍ (viz. Z/1) A CELÁ KONSTRUKCE BUDE NATŘENA 2 x EMAILEM (HNĚDÁ)

ZÁMEČNICKÉ VÝROBKY :

- Z/1. OCELOVÉ ZÁBRADLÍ - LÁVKA
Z/2. OCELOVÉ ZÁBRADLÍ - POŽERÁK
Z/3. DRÁŽKY NORNÉ STĚNY A ČESLÍ
Z/4. OCELOVÉ ČESLE

TESAŘSKÉ VÝROBKY :

- T/1. DUBOVÉ DLUŽE

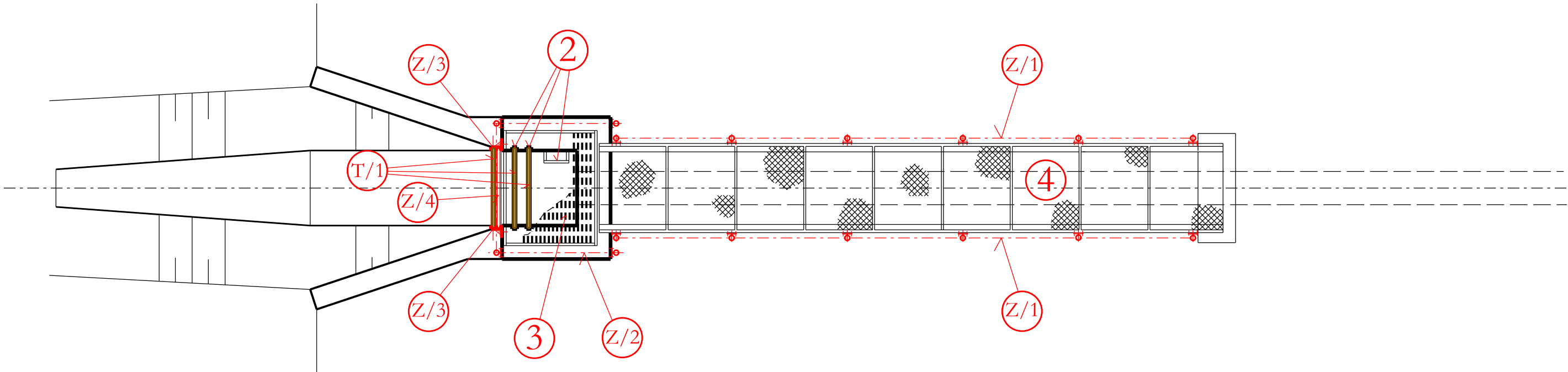

Výšk. systém : BPV		Souřadný systém : JTSK	
AKCE :	PRŮTOČNÁ NÁDRŽ OTNICE ODSTRANĚNÍ SEDIMENTŮ	ING. FRANTIŠEK MARCIÁN STAVBY VODNÍHO HOSPODÁŘSTVÍ A KRAJINNEHO INŽENÝRSTVÍ <small>tel. 539 086 473 mobil 732 512 514 e-mail : frantisek.marcian@seznam.cz</small>	
KAT. ÚZEMÍ :	OTNICE	PROJEKTANT :	ING. F. MARCIÁN
KRAJ :	JIHOMORAVSKÝ	AUTORIZOVANÝ INŽENÝR :	ING. F. MARCIÁN
OKRES :	VYŠKOV	STUPEŇ :	DSP
STAVEBNÍK :	Povodí Moravy, s.p., Dřevařská 11, 602 00, Brno	Č. ZAKÁZKY :	004-18
OBSAH :	OPRAVA POŽERÁKU	DATUM :	06/2018
		MĚŘÍTKO :	1 : 50
		PŘÍLOHA č. :	D.1.2.5